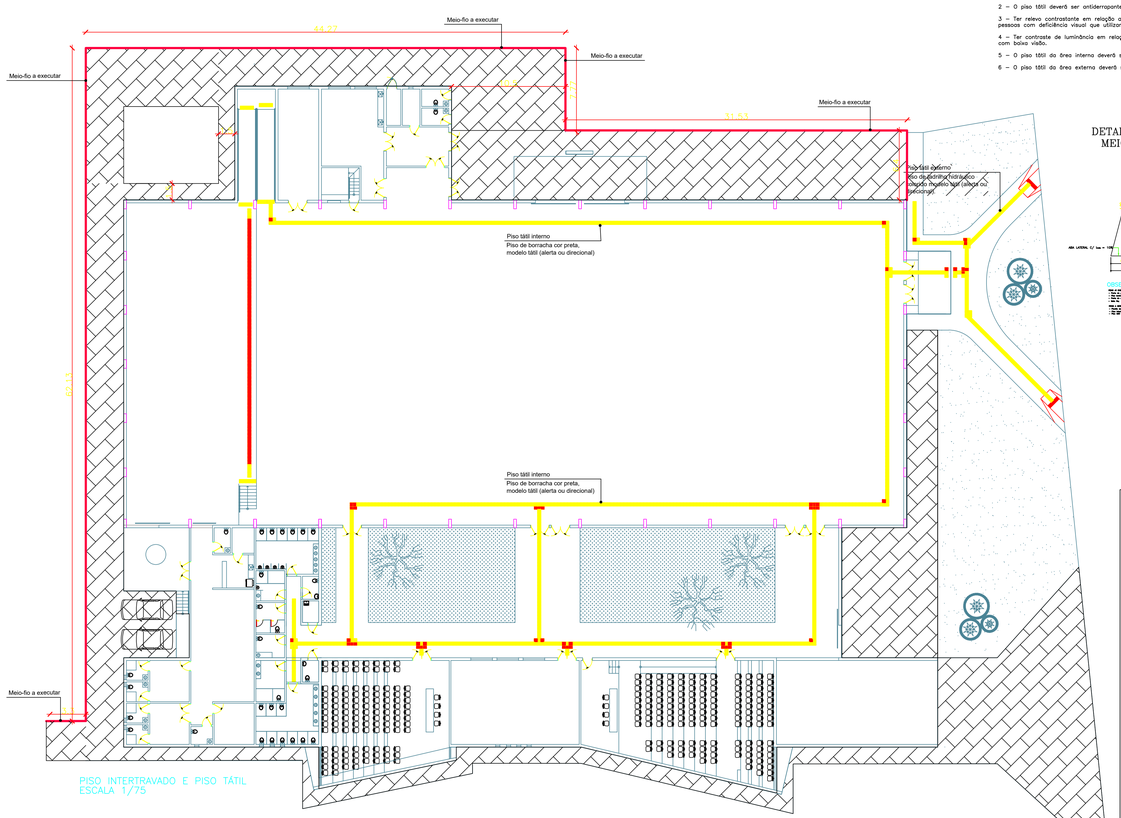

REQUISITOS GERAIS

1 – O Projeto deverá atender a norma NBR 16.537/2016 – Acessibilidade – Sinalização tátil no piso – Diretrizes para a elaboração de projeto e instalação.

2 – O piso tátil deverá ser antiderrapante, em qualquer condição.

3 – Ter relevo contrastante em relação ao piso adjacente, para ser claramente percebida por pessoas com deficiência visual que utilizam a técnica de bengala longa.

4 – Ter contraste de luminância em relação ao piso adjacente, para ser percebida por pessoas com baixa visão.

5 – O piso tátil da área interna deverá ser de piso preto em borracha, cor preta.

6 – O piso tátil da área externa deverá ser de ladrilho hidráulico, colorido.

SINALIZAÇÃO TÁTIL DE ALERTA

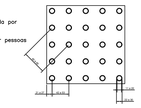

DETALHE DE REBAIXO DE MEIO FIO DETALHE 01

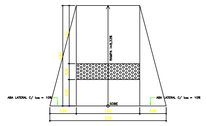

OBSERVAÇÕES:-

1 - PISO ACABADO
2 - PISO ACABADO COMPOSTO DE 10 CM DE ALTURA
3 - PISO ACABADO COM DECLIVIDADE MÁX. DE 2% DE ACORDO COM A NBR 9050
4 - PISO TÁTIL DE ALERTA DE ACORDO COM A NBR 16537
5 - PISO TÁTIL DIRECIONAL
6 - PISO DE BORRACHA
7 - PISO TÁTIL DE ALERTA
8 - PISO TÁTIL DIRECIONAL
9 - PISO TÁTIL DE ALERTA - CONTRASTE

SINALIZAÇÃO TÁTIL DIRECIONAL

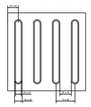

Uni RV
Universidade de Rio Verde

OBRA.: INSTITUCIONAL

PROP.: **UNIRV – UNIVERSIDADE DE RIO VERDE**

PROJETO: **Conclusão da Obra – Centro de Convenções**

ENDEREÇO:
Fazenda Fontes do Saber, Campus Universitário
zona urbana CEP 75901-970 – Rio Verde – GO

SITUAÇÃO:
SEM ESCALA

DATA:FEVEREIRO/2019

DECLARO PARA TODOS OS FINS QUE A APROVAÇÃO DESTE PROJETO NÃO IMPLICA EM ALTERAÇÃO DA ÁREA PRETERIDA, NO DIREITO DE PROPRIEDADE E NEM NA EXATIDÃO DAS MEDIDAS DO TERRENO.

ÁREAS	M²
PAV TERREO	3.675,00 m²
AREA TOTAL	3.675,00 m²

PROPRIETÁRIO:
CPF/CNPJ:
01.815.216/0001-76 — UNIRV - UNIVERSIDADE DE RIO VERDE

PROJETO E ART:
CREA:
MBMD-GO — GABRIELLA LOURENÇO CARVALHO

ESCALA: INDICADAS

FOLHA: 05/05

CONTÉM: PISO INTERTRAVADO E PISO TÁTIL - LICITAÇÃO MATERIAIS BÁSICOS

APROVAÇÃO: